C'est comment d'être opéré?

opération pédiatrique

Savais-tu que souvent on peut être opéré et rentrer le même jour à la maison ? On appelle ça une opération en ambulatoire, ça veut dire que tu n’as pas besoin de rester dormir à l’hôpital.

Mais comment ça se passe ?

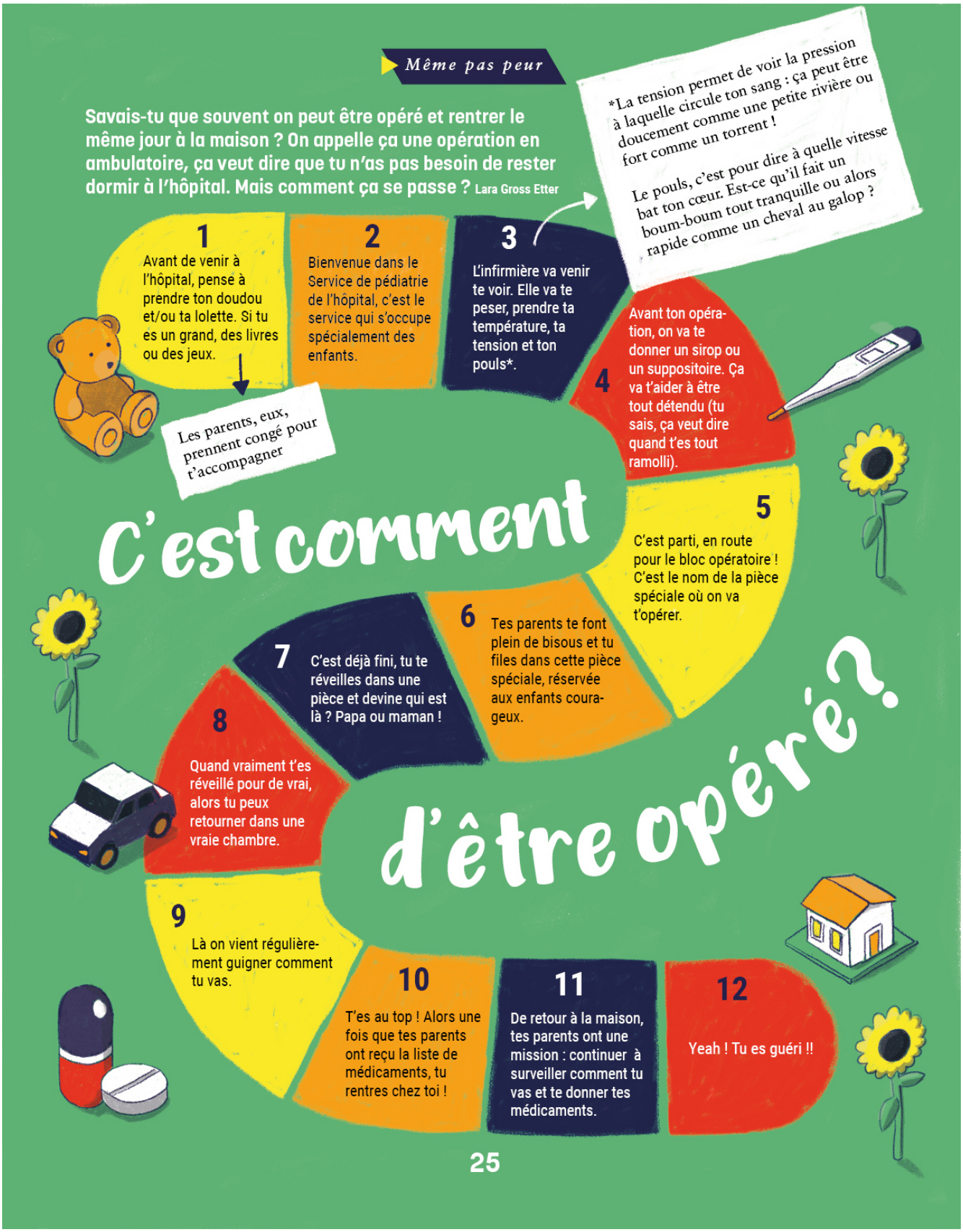

Télécharge-moi!

[C'est comment d'être opéré?]

[455.36 Ko]
[Lara Gross Etter]

Spécialités
Étiquettes
H24
Même pas peur